

Maibaumfundament, 1:50
unterirdischer Einbau

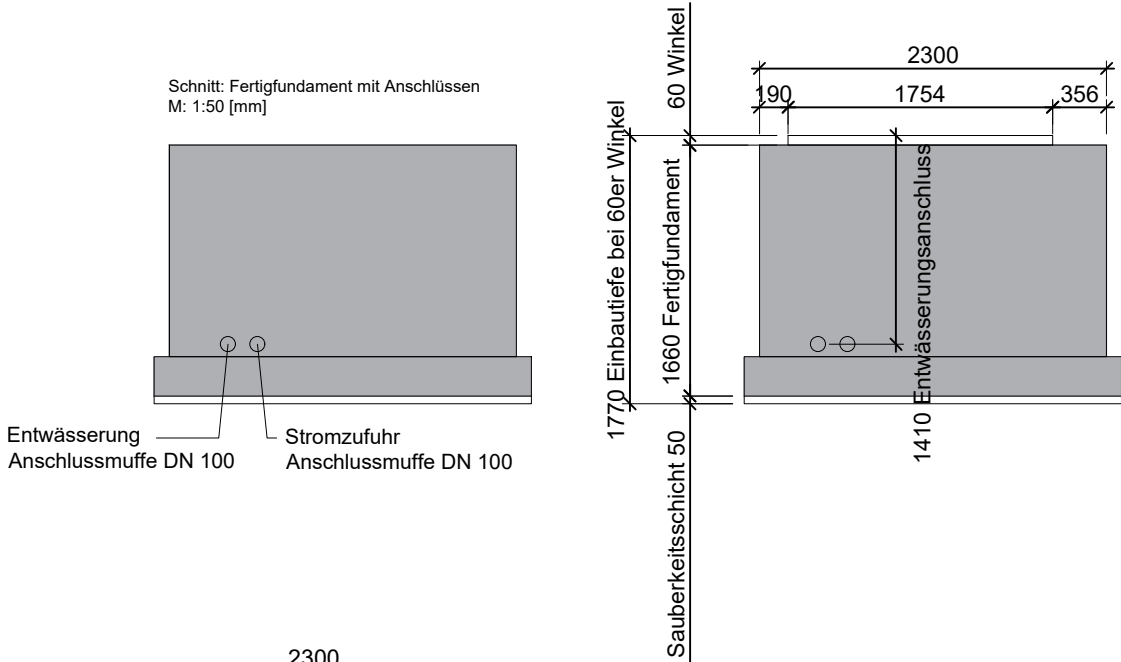

Pflaster wird in Wanne eingebettet

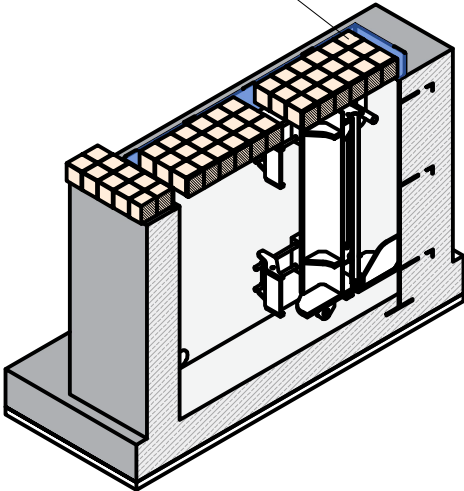

Schematischer Aufbau und Einbettung des Pflasters

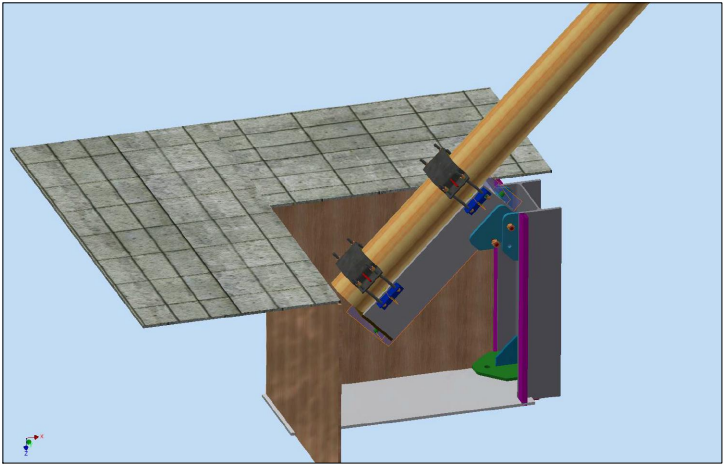

Rendering: Einrasten und aufstellen des Maibaum-Stammes

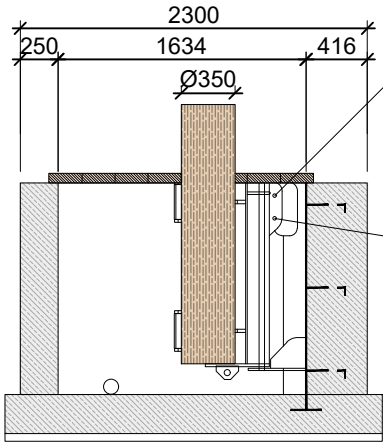

Schnitt: Eingrasteter Maibaumstamm M: 1:50 [mm]

Schrauben für den Drehpunkt montieren

Sicherheitsschrauben

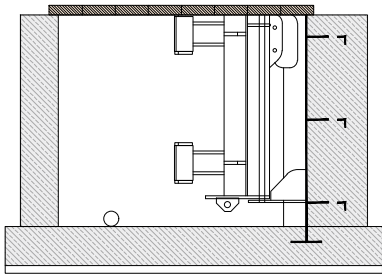

Schnitt: Spannvorrichtung für den Maibaum M: 1:50 [mm]

- Dies ist eine angepasste Zeichnung des Herstellers.
- Zudem sind die Vorgaben aus der Einbauanweisung und Bedienanleitung des Herstellers zu beachten.



Foto: Anheben der Abdeckplatte mit zugehörigem Haken-System

Foto: Großstein-Pflaster in Wanne



Foto: Kleinstein-Pflaster in Wanne



Foto: Schachthaken zum Anheben der Wanne / Abdeckplatte

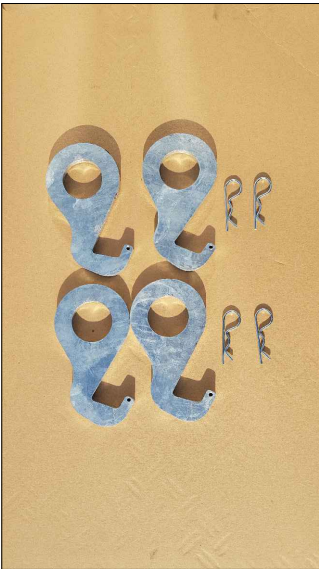

VORABZUG ZUR AUSSCHREIBUNG

Markt Kinding					
Gestaltung der Ortsmitte Enkering			Detail - Maibaumfundament		Plan-Nr.: D-6
Geprüft:	Gezeichnet:	Maßstab: 1:50	Phase: Ausführung	Datum: 28.01.2026	Projekt-Nr.: 125 268
URheberrechtlich geschützt Vervielfältigung und Weitergabe an Dritte unzulässig und strafbar					